GUÍA DE USO: PORTA BOTELLA CLIP

Sigue estos 4 pasos para armar tu porta botella modular.

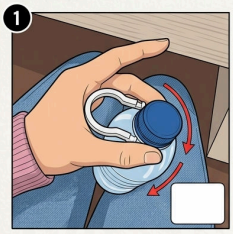

PASO 1: INSERTAR ANILLO
Desliza el anillo de sujeción sobre la tapa y el aro de la botella.

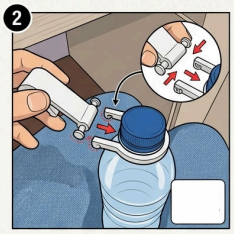

PASO 2: ACOPLAR GANCHO
Alinea el gancho (pieza con el hook) con el encaje del anillo.

PASO 3: PRESIÓN ¡SNAP!
Presiona firmemente las piezas hasta escuchar/sentir el doble SNAP.

PASO 4: RESULTADO FINAL
El gancho está firme y la botella está lista para colgar.

Gracias por la hermosa labor que haces!

GUÍA DE USO: PORTA BOTELLA CLIP

Sigue estos 4 pasos para armar tu porta botella modular.

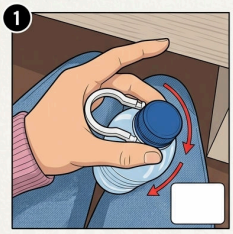

PASO 1: INSERTAR ANILLO
Desliza el anillo de sujeción sobre la tapa y el aro de la botella.

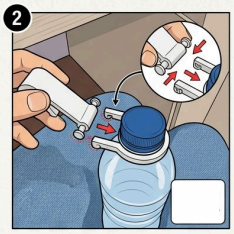

PASO 2: ACOPLAR GANCHO
Alinea el gancho (pieza con el hook) con el encaje del anillo.

PASO 3: PRESIÓN ¡SNAP!
Presiona firmemente las piezas hasta escuchar/sentir el doble SNAP.

PASO 4: RESULTADO FINAL
El gancho está firme y la botella está lista para colgar.

Gracias por la hermosa labor que haces!

GUÍA DE USO: PORTA BOTELLA CLIP

Sigue estos 4 pasos para armar tu porta botella modular.

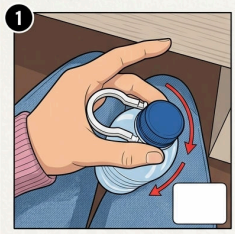

PASO 1: INSERTAR ANILLO
Desliza el anillo de sujeción sobre la tapa y el aro de la botella.

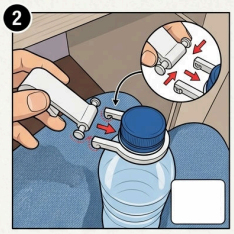

PASO 2: ACOPLAR GANCHO
Alinea el gancho (pieza con el hook) con el encaje del anillo.

PASO 3: PRESIÓN ¡SNAP!
Presiona firmemente las piezas hasta escuchar/sentir el doble SNAP.

PASO 4: RESULTADO FINAL
El gancho está firme y la botella está lista para colgar.

Gracias por la hermosa labor que haces!

GUÍA DE USO: PORTA BOTELLA CLIP

Sigue estos 4 pasos para armar tu porta botella modular.

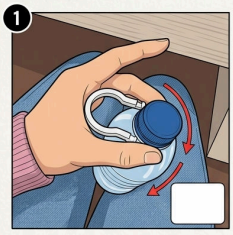

PASO 1: INSERTAR ANILLO
Desliza el anillo de sujeción sobre la tapa y el aro de la botella.

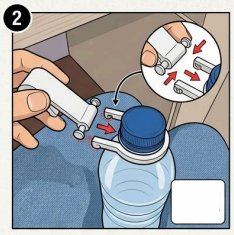

PASO 2: ACOPLAR GANCHO
Alinea el gancho (pieza con el hook) con el encaje del anillo.

PASO 3: PRESIÓN ¡SNAP!
Presiona firmemente las piezas hasta escuchar/sentir el doble SNAP.

PASO 4: RESULTADO FINAL
El gancho está firme y la botella está lista para colgar.

Gracias por la hermosa labor que haces!

GUÍA DE USO: PORTA BOTELLA CLIP

Sigue estos 4 pasos para armar tu porta botella modular.

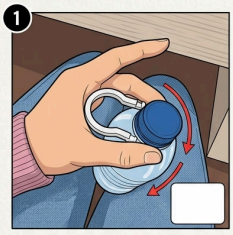

PASO 1: INSERTAR ANILLO
Desliza el anillo de sujeción sobre la tapa y el aro de la botella.

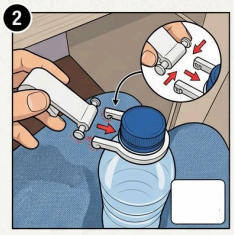

PASO 2: ACOPLAR GANCHO
Alinea el gancho (pieza con el hook) con el encaje del anillo.

PASO 3: PRESIÓN ¡SNAP!
Presiona firmemente las piezas hasta escuchar/sentir el doble SNAP.

PASO 4: RESULTADO FINAL
El gancho está firme y la botella está lista para colgar.

Gracias por la hermosa labor que haces!

GUÍA DE USO: PORTA BOTELLA CLIP

Sigue estos 4 pasos para armar tu porta botella modular.

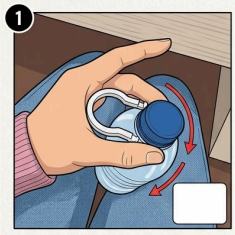

PASO 1: INSERTAR ANILLO
Desliza el anillo de sujeción sobre la tapa y el aro de la botella.

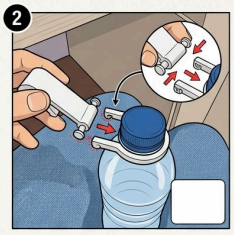

PASO 2: ACOPLAR GANCHO
Alinea el gancho (pieza con el hook) con el encaje del anillo.

PASO 3: PRESIÓN ¡SNAP!
Presiona firmemente las piezas hasta escuchar/sentir el doble SNAP.

PASO 4: RESULTADO FINAL
El gancho está firme y la botella está lista para colgar.

Gracias por la hermosa labor que haces!

GUÍA DE USO: PORTA BOTELLA CLIP

Sigue estos 4 pasos para armar tu porta botella modular.

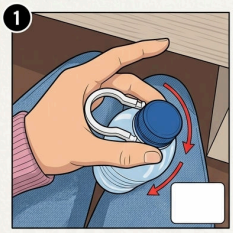

PASO 1: INSERTAR ANILLO
Desliza el anillo de sujeción sobre la tapa y el aro de la botella.

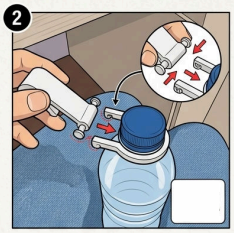

PASO 2: ACOPLAR GANCHO
Alinea el gancho (pieza con el hook) con el encaje del anillo.

PASO 3: PRESIÓN ¡SNAP!
Presiona firmemente las piezas hasta escuchar/sentir el doble SNAP.

PASO 4: RESULTADO FINAL
El gancho está firme y la botella está lista para colgar.

Gracias por la hermosa labor que haces!

GUÍA DE USO: PORTA BOTELLA CLIP

Sigue estos 4 pasos para armar tu porta botella modular.

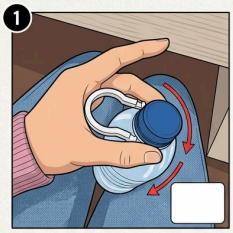

PASO 1: INSERTAR ANILLO
Desliza el anillo de sujeción sobre la tapa y el aro de la botella.

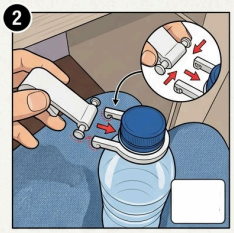

PASO 2: ACOPLAR GANCHO
Alinea el gancho (pieza con el hook) con el encaje del anillo.

PASO 3: PRESIÓN ¡SNAP!
Presiona firmemente las piezas hasta escuchar/sentir el doble SNAP.

PASO 4: RESULTADO FINAL
El gancho está firme y la botella está lista para colgar.

Gracias por la hermosa labor que haces!

GUÍA DE USO: PORTA BOTELLA CLIP

Sigue estos 4 pasos para armar tu porta botella modular.

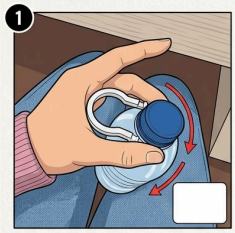

PASO 1: INSERTAR ANILLO
Desliza el anillo de sujeción sobre la tapa y el aro de la botella.

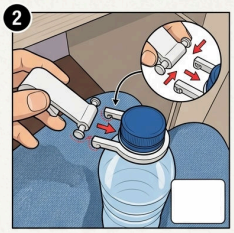

PASO 2: ACOPLAR GANCHO
Alinea el gancho (pieza con el hook) con el encaje del anillo.

PASO 3: PRESIÓN ¡SNAP!
Presiona firmemente las piezas hasta escuchar/sentir el doble SNAP.

PASO 4: RESULTADO FINAL
El gancho está firme y la botella está lista para colgar.

Gracias por la hermosa labor que haces!